#74292

Tree-Bedroom Apartment in Strovolos For rent

Strovolos, Nicosia

€950 /month







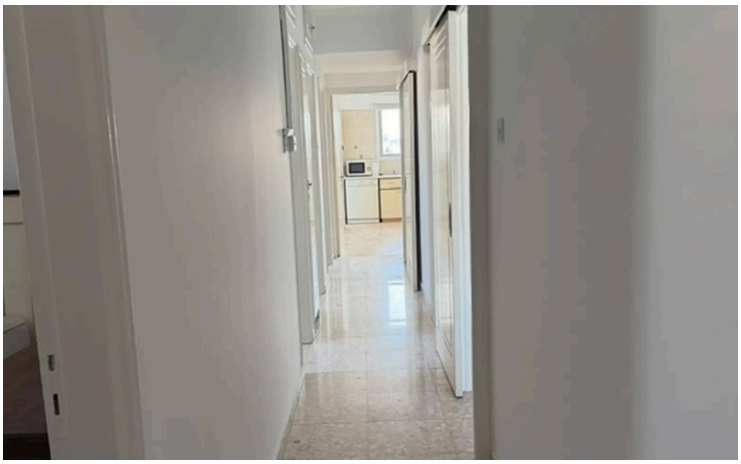




ΠΡΟΣΟΧΗ/ATTENTION

Πληροφορίες όπως τιμές ακινήτων και/ή διαθεσιμότητα ακινήτων που επισυνάπτονται στην ιστοσελίδα μας δεν είναι δεσμευτικές και δίνεται να

Overview

Specifications

Bedrooms	Bathrooms	Covered
3	1	120 m²

Type	**Apartment**	Furnished	**Partially furnished**
Toilets	**2**	Structure	**Concrete**
Covered veranda	**6 m²**	Facade	**Concrete**
Status	**Key ready**	Energy efficiency rating	Certificate expected
Year of construction	**2000**		

Description

A three-bedroom apartment is located next to Charalampou Pettemeridi Park.

There is a spacious living /sitting area with a separate kitchen with all kitchen appliances, A/C units in all rooms, and 1 bathroom with WC and guest toilet.

Available elevator and parking.

Available immediately.

Don't miss this opportunity to see this beautiful apartment.

Contact us for a viewing today.

ΠΡΟΣΟΧΗ/ATTENTION
Πληροφορίες όπως τιμές ακινήτων και/ή διαθεσιμότητα ακινήτων που επισυνάπτονται στην ιστοσελίδα μας δεν είναι δεσμευτικές και δίνεται να

Additional information

Facilities

Aircondition, Split system

Parking, Uncovered

Features

Easy access to main roads

Elevated

Guest WC

Kitchen appliances

Next to green area

Veranda

ΠΡΟΣΟΧΗ/ATTENTION
Πληροφορίες όπως τιμές ακινήτων και/ή διαθεσιμότητα ακινήτων που επισυνάπτονται στην ιστοσελίδα μας δεν είναι δεσμευτικές και δίνεται να